



LA CRUZ DEL MAPA

TOUR 2022



MANUEL CARRASCO

HAY QUE VIVIR EL MOMENTO



ESTADIO LA CARTUJA



El Estadio La Cartuja ha convertido a Sevilla en un referente internacional y nacional de grandes acontecimientos deportivos y musicales.

En el ámbito musical, Estadio La Cartuja irrumpe con fuerza en el sector cultural como recinto preferente para la acogida de grandes conciertos de artistas nacionales e internacionales en Sevilla.

Esto, unido al fuerte posicionamiento deportivo que históricamente ha tenido, convierten a Estadio La Cartuja en un espacio enclave para la acogida de grandes eventos en la ciudad de Sevilla, y con ello, en un referente para la atracción turística.



PALCO ESTADIO LA CARTUJA



Estadio La Cartuja cuenta actualmente con 48 palcos repartidos entre fondo y preferencia.

Cada palco cuenta con aforos comprendidos entre 9 y 20 personas, disponiendo de un espacio para la zona de restauración y otra para la visualización del concierto.



Un espacio único y diferencial gracias a su ubicación, con una completa visualización de todo el evento.

Se detalla a continuación la ubicación de los diferentes palcos actuales de Estadio La Cartuja.

FONDO

Acceso PUERTA K

Acceso PUERTA I

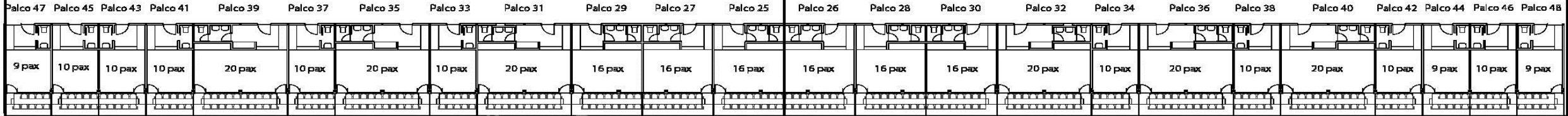

NORTE

SUR

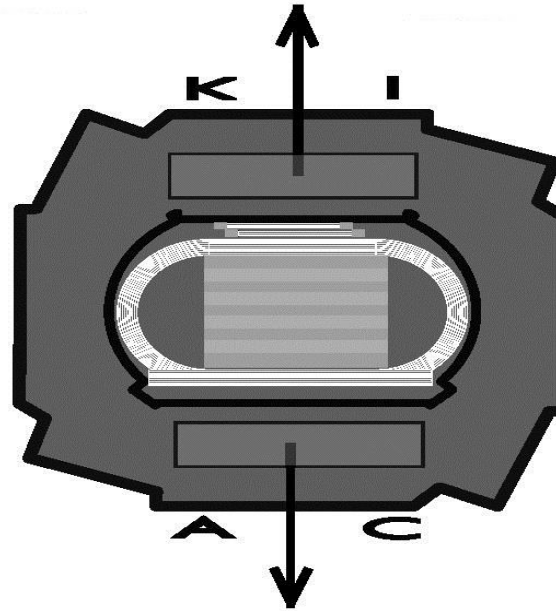

PALCOS

Acceso PUERTA A

Acceso PUERTA C

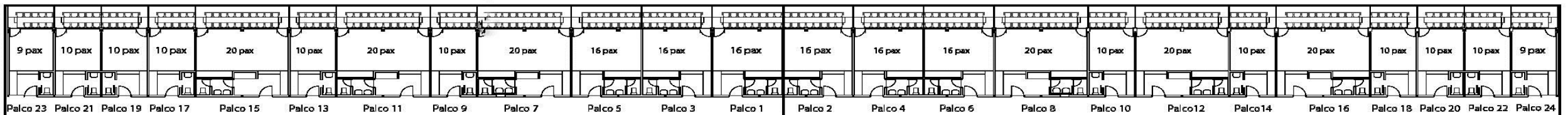

PREFERENCIA

PALCOS ESTADIO LA CARTUJA



Para el concierto de Manuel Carrasco, Estadio La Cartuja, como recinto que acoge dicho concierto, dispone de los siguientes palcos, algunos ubicados en preferencia y otros en fondo:

PREFERENCIA

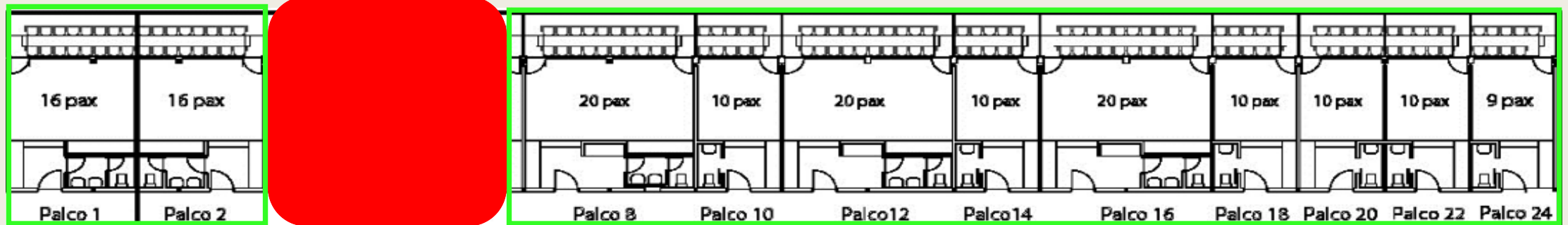

FONDO

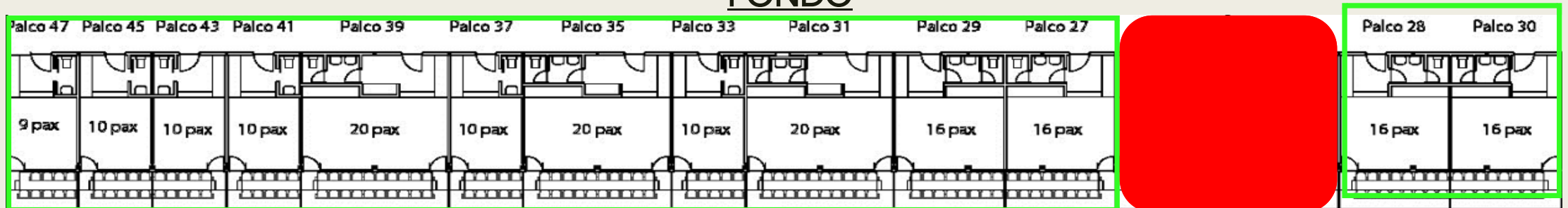

La comercialización de estos palcos se realiza a través de la agencia Yventu, agencia de eventos corporativos y culturales afincada en Sevilla.

Cada palco ubicado en preferencia dispone de un aforo diferente, así como dos opciones diferentes de restauración/catering, las cuales se detallará a continuación.

PALCOS ESTADIO LA CARTUJA



Cada palco dispone de un aforo entre 9 y 20 personas:

| AFORO PALCO | PALCOS PREFERENCIA | PALCOS FONDO |
|--------------------|---------------------------|---------------------|
| 9 personas | 24 | 47 |
| 10 personas | 10,14,18,20,22 | 33,37,41,43,45 |
| 16 personas | 1,2 | 30,28,27,29 |
| 20 personas | 8,12,16 | 31,35,39 |

Cada palco se reservará según orden de llegada, no estando completamente reservado hasta el abono íntegro de la factura correspondiente emitida.

En caso de que la factura no haya sido abonada en un periodo de 48h posterior a la emisión de la misma, el palco en cuestión se liberará de su pre-bloqueo, estando de nuevo a disposición de reserva de cualquier otro cliente.

MANUEL CARRASCO



A continuación se detallan los precios para cada palco:

| AFORO PALCO | PALCOS PREFERENCIA | PALCOS FONDO | PRECIO |
|-------------|--------------------|----------------|-------------------|
| 9 personas | 24 | 47 | 1350€ + IVA/PALCO |
| 10 personas | 10,14,18,20,22 | 33,37,41,43,45 | 1500€ + IVA/PALCO |
| 16 personas | 1,2 | 30,28,27,29 | 2400€ + IVA/PALCO |
| 20 personas | 8,12,16 | 31,35,39 | 3000€ + IVA/PALCO |

El precio arriba reflejado incluye un servicio de catering/restauración básico, el cual podrá ser ampliado según demanda.

El servicio de catering, ya sea básico o Premium, estará montado a la llegada de los clientes a cada palco, no contemplando en ningún caso el servicio de camareros.

A continuación se desglosan el servicio de catering básico y Premium.

SERVICIO DE CATERING



BÁSICO (Incluido en precio palco)

■ Bodega:

Ribera del Duero Protos Roble, Blanco de Rueda, cervezas, refrescos y agua.

■ Aperitivos:

- Bandeja ibérica de jamón y caña de lomo.
- Queso reserva puro de oveja.
- Canastilla de ensaladilla de marisco.
- Minibrioche de melva canutera, piquillo y mahonesa.
- Delicias de croquetas caseras de jamón.
- Dados de chocos fritos.
- Tiras de pollo adobadas al curry.

■ Minipastelería surtida

■ Botella de cava

■ Dos botellas a elegir entre marcas no Premium (Beefeater, White Label, Cacique, etc.)

SERVICIO DE CATERING



PREMIUM (con coste adicional de 30€ + IVA por persona)

■ Bodega:

Ribera del Duero Protos Roble, Blanco de Rueda, cervezas, refrescos y agua.

■ Aperitivos:

- Bandeja ibérica de jamón y caña de lomo.
- Brochetas de pulpo al pimentón.
- Cucurucho de crema de salmón.
- Croquetas de gambas al ajillo.
- Zamburiñas a la gallega.
- Pincho de solomillo de ternera y boletus.

■ Minipastelería surtida

■ Botella de cava

■ Tres botellas a elegir entre, incluyendo marcas Premium (Bombay Sapphire, Cardhu, Cacique 500, etc.)

VENTAJA PALCOS



La adquisición de un palco conlleva las siguientes ventajas:

- Visualización del concierto en uno de las mejores ubicaciones del recinto.
- Acceso al parking VIP ubicado en el interior del Estadio La Cartuja.
- Acceso preferente a través de las puertas 1 y 3 (zona preferente) y puertas 9 y 11 (zona fondo)
- Servicio de restauración completo y con posibilidad de ampliarse al servicio Premium si así se demanda.
- Fuerte acción comercial empresarial para vivir un momento único e inolvidable con los clientes actuales y potenciales.

El Hemisferio izquierdo es la parte racional del cerebro. Es la parte precisa, estratégica, práctica, ordenada y lógica.

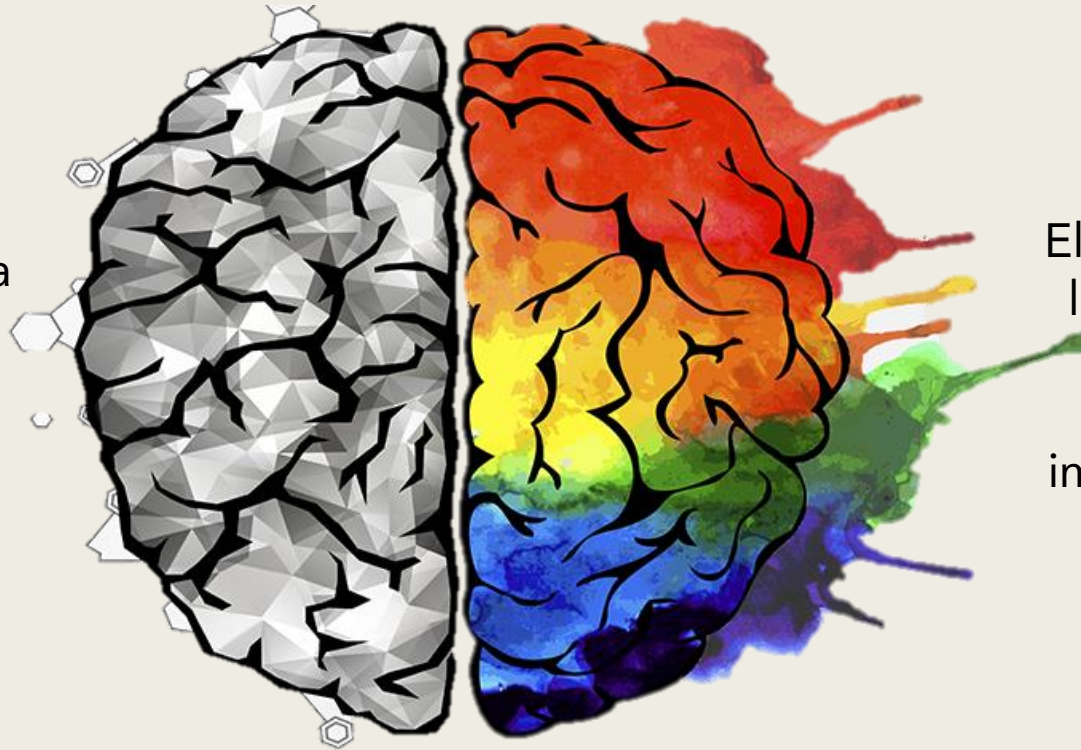

El Hemisferio derecho es la parte emocional del cerebro. Es la parte creativa, pasional, imaginativa, sentimental y artística.

“TRABAJAMOS LA **EMOCIONALIDAD** DESDE EL LADO RACIONAL DEL CEREBRO”

‘SE OLVIDA CASI TODO Y SE RECUERDA SÓLO AQUELLO QUE NOS EMOCINA’

YVENTU

PARA MÁS INFORMACIÓN:

JAIME SERRANO

JSERRANO@YVENTU.COM

657.067.639